

## RELATÓRIO FOTOGRÁFICO

**OBRA:** UBS TIPO 01

**ENDEREÇO:** RUA ANTONIETA MAROQUE DA SILVA E NEYSSON PAULINELLI DE OLIVEIRA

**MUNICÍPIO:** BAMBUÍ-MG

O terreno destinado a construção da UBS TIPO 01, está localizado no município de Bambuí-MG. Trata-se de um terreno entre as Ruas Antonieta Maroque da Silva e a Rua Neysson Paulinelli de Oliveira, com área aproximada de 573,04m<sup>2</sup> de acordo com o GEODADOS.



**TERRENO DESTINADO A UBS TIPO 02**

**01-FOTO AÉREA**

**FONTE: GEODADOS**

SECRETARIA MUNICIPAL DE OBRAS, URBANISMO E SERVIÇO PÚBLICO.

---

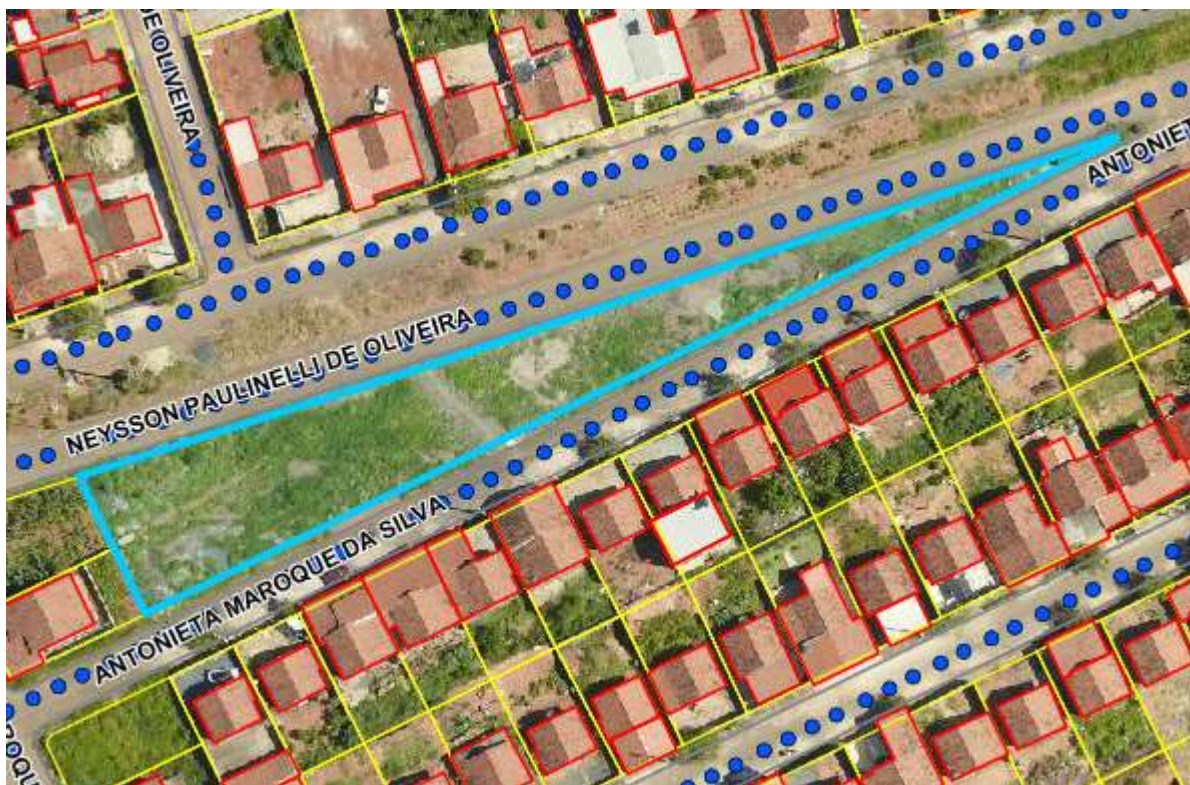

**02-FOTO AÉREA AMPLIADA**  
**FONTE: GEODADOS**

SECRETARIA MUNICIPAL DE OBRAS, URBANISMO E SERVIÇO PÚBLICO.

---



**03-FOTO LATERAL ESQUERDA DO TERRENO (RUA NEYSSON PAULINELLI DE  
OLIVEIRA)  
FONTE: O AUTOR**

---

SECRETARIA MUNICIPAL DE OBRAS, URBANISMO E SERVIÇO PÚBLICO.

---



**04-FOTO LATERAL DIREITA DO TERRENO (RUA ANTONIETA MAROQUE DA SILVA)**